

食在必點

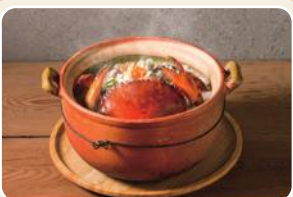

紅蟳粥



無骨土雞粥



松露草菇粥



蟹腿粥



清炒野水蓮

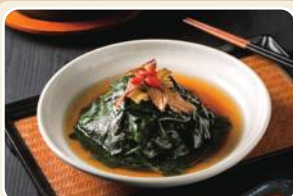

麻油炒川七



香酥芋金鴨



川味麻辣水煮魚



餃子蘿蔔糕



晶瑩鮮蝦餃



煮粥養生

供應時間 11:30~23:50

- 粥品會加堅果及花生醬，如有食物過敏者請先提前告知
- 粥品會添加 蔥 / 芹菜 / 香菜 / 香菇絲 / 菜脯絲
- 葉子標示可調整做素食

	1人	2人	4人	6人	8人	10人
鮮蝦粥	240	440	810	1140	1420	1670
排骨粥	240	440	810	1140	1420	1670
烏骨雞粥	240	440	810	1140	1420	1670
養生百菇粥	250	470	880	1240	1560	1820
無骨土雞粥	260	480	880	1240	1560	1820
中卷粥	290	520	980	1390	1740	2040
菲力牛肉粥	310	560	1040	1460	1810	2130
松阪豬肉粥	310	560	1040	1460	1810	2130
石斑魚粥	310	560	1040	1460	1810	2130
蟹腿粥	340	630	1170	1650	2070	2420
松露草菇粥	360	650	1210	1690	2110	2460
活鮑魚粥	490	910	1710	2420	3030	3550
日本干貝粥	570	1070	2000	2820	3540	4140
紅蟳粥	670	730	1290	1810	2270	2660
頂級鮮味粥	840	1580	2970	4200	5270	6170



粥品加料專區

米粥	90	無骨土雞	190	蟹腿	270
鮮蝦	170	中卷	220	活鮑魚	430
排骨	170	石斑魚	240	日本干貝	500
烏骨雞	170	菲力牛肉	240	紅蟳	600
養生百菇	180	松阪豬肉	240		

私房料理

供應時間 11:30~13:50 / 17:30~20:50

加價99元升級套餐

套餐皆附白飯、小菜、90元飲品(超額可補差價)

香蒜高麗菜	190	牛肉豆腐煲	320
豆酥高麗菜	200	乾燒蝦仁	320
醋溜土豆絲	200	乾鍋肥腸	320
絲瓜炒蛤蜊	200	客家小炒	320
醋溜娃娃菜	200	拿鐵風味豬	330
麻油炒川七	220	肥腸茄子煲	330
清炒野水蓮	240	四季肥腸	330
老皮嫩肉	240	清蒸蔥油鮮魚	340
金沙豆腐	250	川味麻辣水煮魚	340
蟹黃海鮮豆腐煲	260	川味口水雞	340
金沙苦瓜	260	醉仙牛肉	340
宮保皮蛋	260	滑蛋鮮蝦仁	350
麻油炸蛋炒川七	270	宮保蝦球	350
三杯菇菇雞	280	銷魂東坡肉	360
薑香嫩牛肉	280	香酥芋金鴨	360
麻牛燒豆腐	280	泰式檸檬魚	360
黑椒蒜苗鹹豬肉	290	剝椒鱸魚	360
麻油松阪豬	300	川味麻辣水煮牛	360
醬爆松阪豬	300	豆酥扁鱈魚	420
鬼馬嗆中卷	310		

鹹魚雞粒炒飯	180	沙茶海鮮炒麵	180
--------	-----	--------	-----

綠色蔬食

● 餐點皆為蛋奶素

菜脯香炒飯	200	起司娃娃菜	260
雙菇豆腐煲	260	三杯鮮菇	280
松露美人腿	260	白飯	20

以上餐點，如有食物過敏者，請提前告知，謝謝

經典茶食

供應時間 11:30~23:50

● 標示為內含花生成分

蒜香毛豆	70	黃金地瓜條	80
私房泡菜	70	波波起司球	80
四季豆	70	芋泥流沙球	90
香滷甜不辣	70	骰子蘿蔔糕	90
涼拌黑木耳	70	手作芋粿巧	90
沙茶米血	70	醋香QQ餃	90
辣味米血	70	東港花枝丸	100
沙茶豆干	70	蟹黃燒賣(三顆)	110
辣味豆干	70	珍珠鮮肉丸(三顆)	110
香滷豆皮	70	炸雞翅	110
蛋黃芋丸	70	黃金流沙包(三顆)	110
山藥芋球	70	豆鼓蒸排骨	120
煉乳銀絲卷	80	蠔油蒸鳳爪	120
魯鮮三菇	80	晶瑩鮮蝦餃(三顆)	130
香脆炸豆腐	80	腐皮蝦捲	140
黃金薯條	80		

燉暖好湯

供應時間 11:30~23:50

藥膳燉雞湯	130	人參燉雞湯	130
-------	-----	-------	-----

供應時間 11:30~13:50 / 17:30~20:50

剝皮辣椒雞湯	400	陳年菜脯雞湯	400
--------	-----	--------	-----



食在必喝



紅茶鮮奶



珍珠奶茶



古味鳳梨茶



甘蔗青茶



大甲芋頭鮮奶



紫米紅豆鮮奶



熱桂圓紅棗茶



熱水果茶



非一日之寒

供應時間 11:30 ~ 23:50

☞ 標示不可調整糖 ☞ 標示不可調整冰

- | | | | |
|-------------------------------|-----|-----------------------------------|-----|
| <input type="checkbox"/> 紅茶 | 90 | <input type="checkbox"/> 珍珠青奶 | 110 |
| <input type="checkbox"/> 蜂蜜紅茶 | 100 | <input type="checkbox"/> 鮮桔茶 | 110 |
| <input type="checkbox"/> 珍珠紅茶 | 100 | <input type="checkbox"/> 紅茶鮮奶 | 110 |
| <input type="checkbox"/> 百香紅茶 | 110 | <input type="checkbox"/> 綠茶鮮奶 | 110 |
| <input type="checkbox"/> 檸檬紅茶 | 110 | <input type="checkbox"/> 鮮榨檸檬蜜 | 110 |
| <input type="checkbox"/> 香醇奶茶 | 100 | ☞ <input type="checkbox"/> 泰式風味奶茶 | 110 |
| <input type="checkbox"/> 珍珠奶茶 | 110 | ☞ <input type="checkbox"/> 泰式珍珠奶茶 | 120 |
| <input type="checkbox"/> 綠茶 | 90 | ☞ <input type="checkbox"/> 古味鳳梨茶 | 120 |
| <input type="checkbox"/> 蜂蜜綠茶 | 100 | ☞ <input type="checkbox"/> 熱帶鮮果茶 | 120 |
| <input type="checkbox"/> 珍珠綠茶 | 100 | <input type="checkbox"/> 甘蔗鮮奶 | 120 |
| <input type="checkbox"/> 百香綠茶 | 110 | <input type="checkbox"/> 百香凍檸茶 | 130 |
| <input type="checkbox"/> 百香奶奶 | 110 | <input type="checkbox"/> 冬瓜凍檸茶 | 130 |
| <input type="checkbox"/> 檸檬綠茶 | 110 | <input type="checkbox"/> 甘蔗凍檸茶 | 130 |
| <input type="checkbox"/> 綠香奶茶 | 100 | ☞ <input type="checkbox"/> 抹茶牛奶凍飲 | 120 |
| <input type="checkbox"/> 綠香珍奶 | 110 | ☞ <input type="checkbox"/> 可可牛奶凍飲 | 120 |
| <input type="checkbox"/> 青茶 | 90 | ☞ <input type="checkbox"/> 大甲芋頭鮮奶 | 130 |
| <input type="checkbox"/> 甘蔗青茶 | 110 | ☞ <input type="checkbox"/> 紫米紅豆鮮奶 | 130 |
| <input type="checkbox"/> 蜂蜜青茶 | 100 | ☞ <input type="checkbox"/> 南瓜栗子鮮奶 | 130 |
| <input type="checkbox"/> 珍珠青茶 | 100 | <input type="checkbox"/> 香蘋奇異果 | 130 |
| <input type="checkbox"/> 檸檬青茶 | 110 | <input type="checkbox"/> 奇異果汁 | 140 |
| <input type="checkbox"/> 香醇青奶 | 100 | <input type="checkbox"/> 鳳梨蘋果汁 | 140 |

一壺熱到底

供應時間 11:30 ~ 23:50

- | | | | |
|---------------------------------|-----|-----------------------------------|-----|
| <input type="checkbox"/> 熱紅茶 | 125 | <input type="checkbox"/> 熱蔗香薑茶 | 170 |
| <input type="checkbox"/> 熱綠茶 | 125 | <input type="checkbox"/> 熱抹茶鮮奶 | 170 |
| <input type="checkbox"/> 熱青茶 | 125 | <input type="checkbox"/> 熱可可鮮奶 | 170 |
| <input type="checkbox"/> 熱奶茶 | 140 | ☞ <input type="checkbox"/> 熱水果茶 | 170 |
| <input type="checkbox"/> 熱綠奶茶 | 140 | <input type="checkbox"/> 熱桔茶 | 170 |
| <input type="checkbox"/> 熱珍奶茶 | 155 | <input type="checkbox"/> 熱桂圓紅棗茶 | 170 |
| <input type="checkbox"/> 熱英式鮮奶茶 | 155 | ☞ <input type="checkbox"/> 熱人蔘枸杞茶 | 170 |
| <input type="checkbox"/> 熱綠珍奶茶 | 155 | ☞ <input type="checkbox"/> 熱梨山烏龍茶 | 170 |
| <input type="checkbox"/> 熱檸檬紅茶 | 155 | ☞ <input type="checkbox"/> 熱東方美人茶 | 170 |
| <input type="checkbox"/> 熱梅茶 | 155 | ☞ <input type="checkbox"/> 熱雲南普洱茶 | 170 |
| <input type="checkbox"/> 熱紅茶鮮奶 | 155 | ☞ <input type="checkbox"/> 熱碳培鐵觀音 | 170 |
| <input type="checkbox"/> 熱綠茶鮮奶 | 155 | ☞ <input type="checkbox"/> 熱菊花普洱茶 | 170 |
| <input type="checkbox"/> 熱抹茶 | 155 | ☞ <input type="checkbox"/> 熱菊花蜜茶 | 170 |
| <input type="checkbox"/> 熱可可 | 155 | ☞ <input type="checkbox"/> 熱菊花枸杞茶 | 170 |



杯杯暖心底

供應時間 11:30 ~ 23:50

- | | | | |
|--------------------------------|-----|----------------------------------|-----|
| <input type="checkbox"/> 熱紅茶 | 90 | <input type="checkbox"/> 熱可可 | 110 |
| <input type="checkbox"/> 熱綠茶 | 90 | <input type="checkbox"/> 熱英式鮮奶茶 | 110 |
| <input type="checkbox"/> 熱青茶 | 90 | <input type="checkbox"/> 熱紅茶鮮奶 | 110 |
| <input type="checkbox"/> 熱奶茶 | 100 | <input type="checkbox"/> 熱綠茶鮮奶 | 110 |
| <input type="checkbox"/> 熱綠奶茶 | 100 | <input type="checkbox"/> 熱抹茶鮮奶 | 120 |
| <input type="checkbox"/> 熱珍奶茶 | 110 | <input type="checkbox"/> 熱可可鮮奶 | 120 |
| <input type="checkbox"/> 熱綠珍奶茶 | 110 | <input type="checkbox"/> 熱蔗香薑茶 | 120 |
| <input type="checkbox"/> 熱檸檬紅茶 | 110 | <input type="checkbox"/> 熱紫米紅豆鮮奶 | 130 |
| <input type="checkbox"/> 熱梅茶 | 110 | <input type="checkbox"/> 熱南瓜栗子鮮奶 | 130 |
| <input type="checkbox"/> 熱抹茶 | 110 | <input type="checkbox"/> 熱大甲芋頭鮮奶 | 130 |



微醺小確幸

供應時間 11:30 ~ 23:50

- | | | | |
|---------------------------------|-----|-----------------------------------|------|
| <input type="checkbox"/> 台灣啤酒 | 90 | <input type="checkbox"/> 百富12年 | 2600 |
| <input type="checkbox"/> 金牌啤酒 | 90 | <input type="checkbox"/> 蘇格登12年 | 2200 |
| <input type="checkbox"/> 海尼根 | 130 | <input type="checkbox"/> 麥卡倫12年 | 2800 |
| <input type="checkbox"/> 金門高粱38 | 700 | <input type="checkbox"/> 伊麗皇后陳釀紅酒 | 1100 |
| <input type="checkbox"/> 金門高粱58 | 800 | <input type="checkbox"/> 開瓶費 | 200 |