

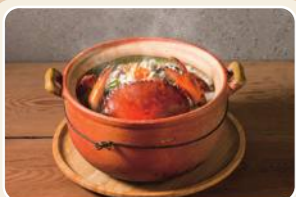

# 食在必點



紅蟳粥



無骨土雞粥

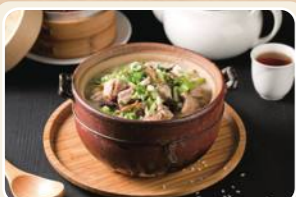

松露草菇粥



蟹腿粥



清炒野水蓮



蟹黃海鮮豆腐煲



香酥芋金鴨



川味麻辣水煮魚



乾鍋肥腸



川味口水雞



# 煮粥養生

供應時間 11:00~20:00

- 粥品會加花生醬，如有食物過敏者請先提前告知
- 粥品會添加蔥/芹菜/香菜/香菇絲/菜脯絲/薑/胡椒/香油
- 粥品皆現點現做，每鍋粥需等候15-20分，來客數較多時，等候時間會增加，敬請見諒！
- 葉子標示可調整做素食

	1人	2人	4人
鮮蝦粥	□ 260	□ 460	□ 830
烏骨雞粥	□ 260	□ 460	□ 830
養生百菇粥 □素	□ 270	□ 490	□ 900
無骨土雞粥	□ 280	□ 500	□ 900
鱸魚粥	□ 300	□ 540	□ 1030
中卷粥	□ 310	□ 540	□ 1000
菲力牛肉粥(紐西蘭)	□ 330	□ 580	□ 1060
松阪豬肉粥(西班牙)	□ 330	□ 580	□ 1060
新 櫻桃鴨肉粥	□ 330	□ 580	□ 1060
蟹腿粥	□ 360	□ 650	□ 1190
松露草菇粥 □素	□ 380	□ 610	□ 1230
鮑魚粥(活)	□ 510	□ 930	□ 1730
日本干貝粥	□ 590	□ 1090	□ 2020
紅蟳粥(活)	□ 690	□ 750	□ 1310
頂級鮮味粥 (日本干貝、鮑魚、鮮蝦)	□ 860	□ 1600	□ 2990



# 粥品加料專區

□ 米粥	100	□ 鱸魚	230	□ 蟹腿	290
□ 鮮蝦	190	□ 中卷	240	□ 鮑魚(活)	440
□ 烏骨雞	190	□ 菲力牛肉	260	□ 日本干貝	520
● □ 養生百菇	200	□ 松阪豬肉	260	□ 紅蟳(活)	620
□ 無骨土雞	210				



# 私房料理



供應時間 11:00~20:00

## 加價99元升級套餐

套餐皆附白飯、小菜、90元飲品(超額可補差價)

● 標示為內含酒類料理	● 標示為內含蝦子成份		
● □ 香蒜高麗菜	210	● □ 鳳梨蝦球	330
● □ 豆酥高麗菜	220	● □ 客家小炒	340
● □ 麻油炒川七	240	● □ 牛肉豆腐煲	340
● □ 清炒野水蓮	260	● □ 私房香蔥牛	340
□ 老皮嫩肉	260	● □ 花雕醉翁雞	340
● □ 金沙豆腐	270	● □ 乾鍋肥腸	340
● □ 蟹黃海鮮豆腐煲	280	新 □ 拿鐵風味豬	350
● □ 白靈菇燴蘆筍	280	● □ 肥腸茄子煲	350
● □ 金沙苦瓜	280	● □ 四季肥腸	350
● □ 川味花椒炸蛋	280	● □ 川味口水雞	360
● □ 三鮮滑蛋	290	□ 清蒸蔥油鮮魚	360
新 ● □ 乾煸靈芝菇	300	● □ 川味麻辣水煮魚	360
□ 梅汁彩椒鷄球	300	● □ 川味麻辣水煮牛	380
新 □ 薑香嫩牛肉	300	□ 香酥芋金鴨	380
● □ 味噌松阪豬	320	● □ 泰式檸檬魚	380
● □ 麻油松阪豬	320	● □ 老罈酸菜魚	380
□ 家鄉東坡肉	320	□ 豆酥扁鱈魚	440
● □ 青龍醬爆松阪豬	330	□ 清蒸蔥油扁鱈魚	440
● □ 鬼馬嗆中卷	330		
● □ 沙茶海鮮炒麵	190	□ 白飯	20
□ 鹹魚雞粒炒飯	190		

以上餐點，如有食物過敏者，請提前告知，謝謝



# 元氣湯品



供應時間 11:00~20:00

□ 藥膳燉雞湯	140	□ 人參燉雞湯	140
□ 竹筴香菇雞湯	140		



# 經典茶食



供應時間 11:00~20:00

□ 蒜香毛豆	80	● □ 荔枝蝦醬丸(四顆)	90
● □ 涼拌黑木耳	80	□ 黃金地瓜條	90
□ 香滷甜不辣	80	● □ 骰子蘿蔔糕	100
□ 私房泡菜	80	● □ 手作芋粿巧	100
● □ 辣味米血	90	□ 東港花枝丸(四顆)	110
□ 沙茶米血	90	□ 蟹黃燒賣(三入)	110
● □ 香滷豆皮	90	□ 珍珠鮮肉丸(三入)	110
□ 煉乳銀絲卷	90	□ 炸雞翅	110
□ 蛋黃芋丸(五顆)	90	□ 蠔油蒸鳳爪	120
□ 炸四季豆	90	□ 豆豉蒸排骨	120
□ 香脆炸豆腐	90	● □ 黃金流沙包(三入)	120
□ 黃金薯條	90	● □ 晶瑩鮮蝦餃(三入)	130
		● □ 腐皮蝦捲	140

# 食在必點



泰式檸檬魚



老皮嫩肉



辣味米血



煉乳銀絲卷



香脆炸豆腐



東港花枝丸



骰子蘿蔔糕



蟹黃燒賣

# 非一日之寒

☞ 標示不可調整糖    ☞ 標示只加蜂蜜

- |                                     |                                       |
|-------------------------------------|---------------------------------------|
| <input type="checkbox"/> 紅茶 90      | <input type="checkbox"/> 香醇青奶 100     |
| ☞ <input type="checkbox"/> 蜂蜜紅茶 100 | <input type="checkbox"/> 珍珠青奶 110     |
| <input type="checkbox"/> 珍珠紅茶 100   | <input type="checkbox"/> 甘蔗青茶 110     |
| <input type="checkbox"/> 百香紅茶 110   | ☞ <input type="checkbox"/> 醇蜜茶 100    |
| <input type="checkbox"/> 檸檬紅茶 110   | <input type="checkbox"/> 紅茶鮮奶 110     |
| <input type="checkbox"/> 香醇奶茶 100   | <input type="checkbox"/> 綠茶鮮奶 110     |
| <input type="checkbox"/> 珍珠奶茶 110   | <input type="checkbox"/> 鮮榨檸檬蜜 110    |
| <input type="checkbox"/> 綠茶 90      | ☞ <input type="checkbox"/> 泰式風味奶茶 110 |
| ☞ <input type="checkbox"/> 蜂蜜綠茶 100 | ☞ <input type="checkbox"/> 泰式珍珠奶茶 120 |
| <input type="checkbox"/> 珍珠綠茶 100   | ☞ <input type="checkbox"/> 古味鳳梨茶 120  |
| <input type="checkbox"/> 百香綠茶 110   | ☞ <input type="checkbox"/> 熱帶鮮果茶 120  |
| <input type="checkbox"/> 檸檬綠茶 110   | <input type="checkbox"/> 甘蔗鮮奶 120     |
| <input type="checkbox"/> 綠香奶茶 100   | <input type="checkbox"/> 百香凍檸茶 130    |
| <input type="checkbox"/> 綠香珍奶 110   | <input type="checkbox"/> 冬瓜凍檸茶 130    |
| <input type="checkbox"/> 青茶 90      | <input type="checkbox"/> 甘蔗凍檸茶 130    |
| ☞ <input type="checkbox"/> 蜂蜜青茶 100 | ☞ <input type="checkbox"/> 奇異果汁 130   |
| <input type="checkbox"/> 珍珠青茶 100   | ☞ <input type="checkbox"/> 香蘋奇異果 140  |
| <input type="checkbox"/> 檸檬青茶 110   | ☞ <input type="checkbox"/> 鳳梨蘋果汁 140  |

# 凍凍凍凍區

\* 此類飲品不可調整冰塊 \*

- |                                     |                                     |
|-------------------------------------|-------------------------------------|
| <input type="checkbox"/> 抹茶牛奶凍飲 120 | <input type="checkbox"/> 紫米紅豆鮮奶 130 |
| <input type="checkbox"/> 可可牛奶凍飲 120 | <input type="checkbox"/> 大甲芋頭鮮奶 130 |

# 杯杯暖心底

- |                                    |                                      |
|------------------------------------|--------------------------------------|
| <input type="checkbox"/> 熱紅茶 90    | <input type="checkbox"/> 熱梅茶 110     |
| <input type="checkbox"/> 熱綠茶 90    | <input type="checkbox"/> 熱紅茶鮮奶 110   |
| <input type="checkbox"/> 熱青茶 90    | <input type="checkbox"/> 熱綠茶鮮奶 110   |
| <input type="checkbox"/> 熱奶茶 100   | <input type="checkbox"/> 熱抹茶鮮奶 120   |
| <input type="checkbox"/> 熱綠奶茶 100  | <input type="checkbox"/> 熱可可鮮奶 120   |
| <input type="checkbox"/> 熱珍奶 110   | <input type="checkbox"/> 熱蔗香薑茶 120   |
| <input type="checkbox"/> 熱綠珍奶 110  | <input type="checkbox"/> 熱紫米紅豆鮮奶 130 |
| <input type="checkbox"/> 熱檸檬紅茶 110 | <input type="checkbox"/> 熱大甲芋頭鮮奶 130 |



# 一壺熱到底

- |                                    |                                       |
|------------------------------------|---------------------------------------|
| <input type="checkbox"/> 熱紅茶 125   | <input type="checkbox"/> 熱可可鮮奶 170    |
| <input type="checkbox"/> 熱綠茶 125   | <input type="checkbox"/> 熱蔗香薑茶 170    |
| <input type="checkbox"/> 熱青茶 125   | <input type="checkbox"/> 熱洛神山楂茶 170   |
| <input type="checkbox"/> 熱奶茶 140   | ☞ <input type="checkbox"/> 熱水果茶 170   |
| <input type="checkbox"/> 熱綠奶茶 140  | ☞ <input type="checkbox"/> 熱人蔘枸杞茶 170 |
| <input type="checkbox"/> 熱珍奶 155   | ☞ <input type="checkbox"/> 熱梨山烏龍茶 170 |
| <input type="checkbox"/> 熱綠珍奶 155  | ☞ <input type="checkbox"/> 熱東方美人茶 170 |
| <input type="checkbox"/> 熱檸檬紅茶 155 | ☞ <input type="checkbox"/> 熱菊花蜜茶 170  |
| <input type="checkbox"/> 熱梅茶 155   | ☞ <input type="checkbox"/> 熱菊花枸杞茶 170 |
| <input type="checkbox"/> 熱紅茶鮮奶 155 | ☞ <input type="checkbox"/> 熱桂花酸梅茶 170 |
| <input type="checkbox"/> 熱綠茶鮮奶 155 | ☞ <input type="checkbox"/> 熱桂花烏龍茶 170 |
| <input type="checkbox"/> 熱抹茶鮮奶 170 |                                       |

\* 加珍珠、紫米紅豆，一份15元 \*

# 微醺小確幸

\* 恕不折扣 \*

- |                                   |                                      |
|-----------------------------------|--------------------------------------|
| <input type="checkbox"/> 金牌啤酒 100 | <input type="checkbox"/> 蘇格登12年 1800 |
| <input type="checkbox"/> 海尼根 130  | <input type="checkbox"/> 百富12年 2200  |
|                                   | <input type="checkbox"/> 開瓶費/瓶 200   |

