

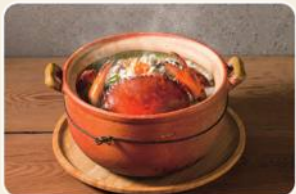

食在必點



現撈紅蟳粥



無骨土雞粥



松露茸菇粥



蟹腿粥



清炒野水蓮

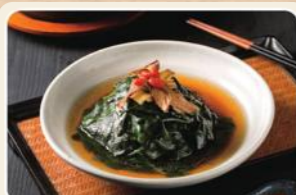

麻油炒川七



風櫃斗梅汁嫩雞



香酥芋金鴨



骰子蘿蔔糕



蟹黃燒賣



煮粥養生

供應時間 11:30~20:50

粥品皆會添加『花生醬』、『芹菜、香菜、蔥花』熬煮提味，如有忌口，請於點餐時告知，謝謝

🌿 標示可調整做素食 🥚 標示可調整做蛋奶素

新品限定

	1人	2人	4人	6人	8人
🌿 田園絲瓜粥	240	440	810	1140	1420
🥚 南瓜芋香栗子粥	260	480	880	1240	1560
鮮蝦粥	240	440	810	1140	1420
排骨粥	240	440	810	1140	1420
烏骨雞粥	240	440	810	1140	1420
🌿 養生百菇粥	250	470	880	1240	1560
無骨土雞粥	260	480	880	1240	1560
中卷粥	290	520	980	1390	1740
石斑魚粥	310	560	1040	1460	1810
菲力牛肉粥	310	560	1040	1460	1810
松阪豬肉粥	310	560	1040	1460	1810
蟹腿粥	340	630	1170	1650	2070
🌿 松露茸菇粥	360	650	1210	1690	2110
🍷 海皇貝貝粥 <small>(石斑魚、中卷、帆立貝)</small>	370	660	1220	1700	2120
活鮑魚粥	490	910	1710	2420	3030
日本干貝粥	570	1070	2000	2820	3540
現撈紅蟳粥	670	730	1290	1810	2270
頂級鮮味粥 <small>(日本干貝、鮑魚、鮮蝦)</small>	840	1580	2970	4200	5270



粥品加料專區

米粥	90	無骨土雞	190	蟹腿	270
鮮蝦	170	中卷	220	活鮑魚	430
排骨	170	石斑魚	240	日本干貝	500
烏骨雞	170	菲力牛肉	240	紅蟳	600
🌿 養生百菇	180	松阪豬肉	240		



私房料理



供應時間 11:30~13:50 / 17:30~20:50



加價99元升級套餐

套餐皆附白飯、小菜、90元飲品(超額可補差價)

🌿 香蒜高麗菜	190	滑蛋燴三鮮	320
🌿 豆酥高麗菜	200	乾鍋肥腸	320
🍷 醋溜土豆絲	200	客家小炒	320
🌿 麻油炒川七	220	家鄉東坡肉	320
🌿 清炒野水蓮	240	四季肥腸	330
老皮嫩肉	240	蒜香中卷	340
金沙豆腐	250	川味口水雞	340
蟹黃海鮮豆腐煲	260	宮保雞球	340
金沙苦瓜	260	風櫃斗梅汁嫩雞	340
🍷 宮保皮蛋	260	🍷 香菇蒸嫩雞	340
蟹黃蛤蠣絲瓜	260	🍷 醉仙牛肉	340
🍷 乾鍋花椰菜	280	蒜香奶油牛肉燒	340
🍷 薑香嫩牛肉	280	清蒸蔥油鮮魚	340
🍷 泰式打拋豬	290	🍷 川味麻辣水煮魚	340
金筍舞中卷	290	🍷 川味麻辣水煮牛	360
蒜苗椒絲櫻桃鴨	290	🍷 泰式檸檬魚	360
上湯娃娃菜	300	香酥芋金鴨	360
🍷 鬼馬嗶中卷	300	🍷 老甕酸菜魚	380
醬爆松阪豬	300	豆酥扁鱈魚	420
麻油松阪豬	300		

綠色蔬食

🌿 標示為全素，其餘為蛋奶素

菜脯香炒飯	200	鮮蔬咖哩蛋	260
🍷 醋溜娃娃菜	200	雙菇豆腐煲	260
🍷 四季蒼蠅頭	240	松露美人腿	260
金沙杏鮑菇	240	🌿 木須清炒茭白筍	280
🍷 香根干絲	260	🌿 三杯鮮菇	280
		白飯	20



經典茶食



供應時間 11:30~20:50

☐ 私房泡菜	70	🍷 骰子蘿蔔糕	90
☐ 蒜香毛豆	70	☐ 手作芋粿巧	90
☐ 沙茶豆干	70	🍷 青龍椒小魚乾	90
🍷 辣味豆干	70	☐ 東港花枝丸	100
☐ 沙茶米血	70	☐ 炸雞翅	110
🍷 辣味米血	70	☐ 翡翠魚翅餃	110
☐ 蛋黃芋丸	70	☐ 珍珠鮮肉丸	110
🍷 香滷豆皮	70	☐ 蟹黃燒賣	110
☐ 香滷甜不辣	70	🍷 椒鹽水果玉米	120
☐ 黃金地瓜條	80	☐ 蠔油蒸鳳爪	120
☐ 黃金薯條	80	☐ 豆鼓蒸排骨	120
☐ 煉乳銀絲卷	80	☐ 馬卡龍流沙包	120
🍷 魯鮮三菇	80	☐ 晶瑩鮮蝦餃	130
☐ 香脆炸豆腐	80	☐ 腐皮蝦捲	140
☐ 波波起司球	80		



燉暖好湯



供應時間 11:30~20:50

☐ 藥膳燉雞湯	130	☐ 人參燉雞湯	130
.....			
供應時間 11:30~13:50 / 17:30~20:50			
🌿 葷菇藥膳湯	180		
☐ 阿里山葵烏骨雞湯	400 (4-6人)		



食在必喝



紅茶鮮奶



珍珠奶茶



古味鳳梨茶



甘蔗青茶



大甲芋頭鮮奶



紫米紅豆鮮奶



熱桂圓紅棗茶



熱水果茶



非一日之寒

供應時間 11:30~20:50

☉ 標示不可調整糖

- | | | | |
|----------------------------------|-----|-----------------------------------|-----|
| <input type="checkbox"/> 紅茶 | 90 | <input type="checkbox"/> 蜂蜜青茶 | 100 |
| <input type="checkbox"/> 蜂蜜紅茶 | 100 | <input type="checkbox"/> 珍珠青茶 | 100 |
| <input type="checkbox"/> 珍珠紅茶 | 100 | <input type="checkbox"/> 香醇青奶 | 100 |
| <input type="checkbox"/> 香醇奶茶 | 100 | <input type="checkbox"/> 珍珠青奶 | 110 |
| <input type="checkbox"/> 珍珠奶茶 | 110 | <input type="checkbox"/> 奶蓋青茶 | 110 |
| <input type="checkbox"/> 奶蓋紅茶 | 110 | <input type="checkbox"/> 檸檬青茶 | 110 |
| <input type="checkbox"/> 百香紅茶 | 110 | <input type="checkbox"/> 甘蔗青茶 | 110 |
| <input type="checkbox"/> 檸檬紅茶 | 110 | <input type="checkbox"/> 醇蜜茶 | 100 |
| <input type="checkbox"/> 紅茶鮮奶 | 110 | <input type="checkbox"/> 鮮桔茶 | 110 |
| <input type="checkbox"/> 綠茶凍.奶茶 | 110 | <input type="checkbox"/> 鮮榨檸檬蜜 | 110 |
| <input type="checkbox"/> 綠茶凍.鮮奶茶 | 120 | <input type="checkbox"/> 泰式風味奶茶 | 110 |
| <input type="checkbox"/> 綠茶 | 90 | <input type="checkbox"/> 泰式珍珠奶茶 | 120 |
| <input type="checkbox"/> 蜂蜜綠茶 | 100 | <input type="checkbox"/> 古味鳳梨茶 | 120 |
| <input type="checkbox"/> 珍珠綠茶 | 100 | <input type="checkbox"/> 熱帶鮮果茶 | 120 |
| <input type="checkbox"/> 綠香奶茶 | 100 | <input type="checkbox"/> 甘蔗鮮奶 | 120 |
| <input type="checkbox"/> 奶蓋綠茶 | 110 | <input type="checkbox"/> 鮮榨番茄蜜 | 120 |
| <input type="checkbox"/> 綠香珍奶 | 110 | <input type="checkbox"/> 百香凍檸茶 | 130 |
| <input type="checkbox"/> 百香綠茶 | 110 | <input type="checkbox"/> 冬瓜凍檸茶 | 130 |
| <input type="checkbox"/> 檸檬綠茶 | 110 | <input type="checkbox"/> 甘蔗凍檸茶 | 130 |
| <input type="checkbox"/> 綠茶鮮奶 | 110 | <input type="checkbox"/> 鳳梨蘋果汁 | 140 |
| <input type="checkbox"/> 青茶 | 90 | <input type="checkbox"/> 甘蔗檸檬綠茶凍飲 | 140 |

* 加珍珠、綠茶凍，一份10元 *

一壺熱到底

供應時間 11:30~20:50

- | | | | |
|---------------------------------|-----|-----------------------------------|-----|
| <input type="checkbox"/> 熱紅茶 | 125 | <input type="checkbox"/> 熱桔茶 | 170 |
| <input type="checkbox"/> 熱綠茶 | 125 | <input type="checkbox"/> 熱桂圓紫米鮮奶茶 | 170 |
| <input type="checkbox"/> 熱青茶 | 125 | <input type="checkbox"/> 熱桂圓薑母茶 | 170 |
| <input type="checkbox"/> 熱奶茶 | 140 | <input type="checkbox"/> 熱桂圓紅棗茶 | 170 |
| <input type="checkbox"/> 熱珍奶茶 | 155 | <input type="checkbox"/> 熱蔗香薑茶 | 170 |
| <input type="checkbox"/> 熱紅茶鮮奶 | 155 | <input type="checkbox"/> 熱人蔘枸杞茶 | 170 |
| <input type="checkbox"/> 熱英式鮮奶茶 | 155 | <input type="checkbox"/> 熱梨山烏龍茶 | 170 |
| <input type="checkbox"/> 熱檸檬紅茶 | 155 | <input type="checkbox"/> 熱東方美人茶 | 170 |
| <input type="checkbox"/> 熱綠奶茶 | 140 | <input type="checkbox"/> 熱雲南普洱茶 | 170 |
| <input type="checkbox"/> 熱綠珍奶茶 | 155 | <input type="checkbox"/> 熱碳培鐵觀音 | 170 |
| <input type="checkbox"/> 熱綠茶鮮奶 | 155 | <input type="checkbox"/> 熱菊花蜜茶 | 170 |
| <input type="checkbox"/> 熱梅茶 | 155 | <input type="checkbox"/> 熱菊花枸杞茶 | 170 |
| <input type="checkbox"/> 熱黑糖鮮奶 | 170 | <input type="checkbox"/> 熱菊花普洱茶 | 170 |
| <input type="checkbox"/> 熱水果茶 | 170 | | |



凍凍凍凍區

供應時間 11:30~20:50

* 此類飲品不可做去冰 *

- | | | | |
|---------------------------------|-----|---------------------------------|-----|
| <input type="checkbox"/> 抹茶牛奶凍飲 | 120 | <input type="checkbox"/> 大甲芋頭鮮奶 | 130 |
| <input type="checkbox"/> 可可牛奶凍飲 | 120 | <input type="checkbox"/> 紫米紅豆鮮奶 | 130 |
| | | <input type="checkbox"/> 南瓜栗子鮮奶 | 130 |

杯杯暖心底

供應時間 11:30~20:50

- | | | | |
|---------------------------------|-----|-----------------------------------|-----|
| <input type="checkbox"/> 熱紅茶 | 90 | <input type="checkbox"/> 熱綠珍奶茶 | 110 |
| <input type="checkbox"/> 熱綠茶 | 90 | <input type="checkbox"/> 熱綠茶鮮奶 | 110 |
| <input type="checkbox"/> 熱青茶 | 90 | <input type="checkbox"/> 熱梅茶 | 110 |
| <input type="checkbox"/> 熱奶茶 | 100 | <input type="checkbox"/> 熱黑糖鮮奶 | 120 |
| <input type="checkbox"/> 熱珍奶茶 | 110 | <input type="checkbox"/> 熱蔗香薑茶 | 120 |
| <input type="checkbox"/> 熱紅茶鮮奶 | 110 | <input type="checkbox"/> 熱桂圓紫米鮮奶茶 | 130 |
| <input type="checkbox"/> 熱英式鮮奶茶 | 110 | <input type="checkbox"/> 熱紫米紅豆鮮奶茶 | 130 |
| <input type="checkbox"/> 熱檸檬紅茶 | 110 | <input type="checkbox"/> 熱南瓜栗子鮮奶 | 130 |
| <input type="checkbox"/> 熱綠奶茶 | 100 | <input type="checkbox"/> 熱大甲芋頭鮮奶 | 130 |



微醺小確幸

供應時間 11:30~20:50

- | | | | |
|-----------------------------------|-----|-----------------------------------|------|
| <input type="checkbox"/> 金牌啤酒 | 90 | <input type="checkbox"/> 瑪西雅陳釀紅酒 | 1100 |
| <input type="checkbox"/> 台灣生啤酒18天 | 110 | <input type="checkbox"/> 伊麗皇后陳釀紅酒 | 1100 |
| <input type="checkbox"/> 海尼根 | 130 | <input type="checkbox"/> 蘇格登12年 | 2200 |
| <input type="checkbox"/> 金門高粱38 | 700 | <input type="checkbox"/> 大摩 | 2500 |
| <input type="checkbox"/> 金門高粱58 | 800 | <input type="checkbox"/> 百富12年 | 2600 |
| | | <input type="checkbox"/> 開瓶清潔費 | 200 |